



# REGISTRO FOTOGRÁFICO PROGRAMA DE MANTENIMIENTO DE EDIFICIOS ESCOLARES PÚBLICOS

PRA-FOR-123  
Versión 1

SITUACIÓN DEFICIENCIAS DETERMINADAS

PREVIO

DURANTE

POSTERIOR

DEPARTAMENTO:	BAJA VERAPAZ	MUNICIPIO:	SALAMÁ
NOMBRE DEL ESTABLECIMIENTO:	EORM	DIRECCIÓN DEL ESTABLECIMIENTO:	CASERIO LA MAJADA, ALDEA LLANO GRANDE
CÓDIGO DEL ESTABLECIMIENTO:	15-01-0170-43	FECHA:	05 de noviembre de 2024



Foto 1: Reparación de repello y cernido de paredes



Foto 2: Reparación de repello y cernido de paredes



Foto 3: Reparación de repello y cernido de paredes



Foto 4: Reparación de repello y cernido de paredes

Observación: Si es necesario se pueden agregar hojas adicionales y en cada hoja no más de 10 fotografías por hoja.

*[Handwritten Signature]*  
 Fianza y sello del Presidente de la O.P.F. LLANO GRANDE  
 ESCUELA OFICIAL RURAL MIXTA CASERIO LA MAJADA ALDEA LLANO GRANDE SALAMA, B.V.  
 ORGANIZACION DE PADRES DE FAMILIA

*[Handwritten Signature]*  
 Fianza y Sello Director Centro Educativo Público  
 ESCUELA OFICIAL RURAL MIXTA CASERIO LA MAJADA DIRECCION ALDEA LLANO GRANDE SALAMA, B.V.



**REGISTRO FOTOGRÁFICO  
PROGRAMA DE MANTENIMIENTO DE EDIFICIOS ESCOLARES PÚBLICOS**

SITUACIÓN DEFICIENCIAS DETERMINADAS

PREVIO

DURANTE

POSTERIOR

DEPARTAMENTO:	BAJA VERAPAZ	MUNICIPIO:	SALAMÁ
NOMBRE DEL ESTABLECIMIENTO:	EORM	DIRECCIÓN DEL ESTABLECIMIENTO:	CASERÍO LA MAJADA, ALDEA LLANO GRANDE
CÓDIGO DEL ESTABLECIMIENTO:	15-01-0170-43	FECHA:	11 de noviembre de 2024



Foto 1: Reparación de sistema eléctrico



Foto 2: Reparación de sistema eléctrico

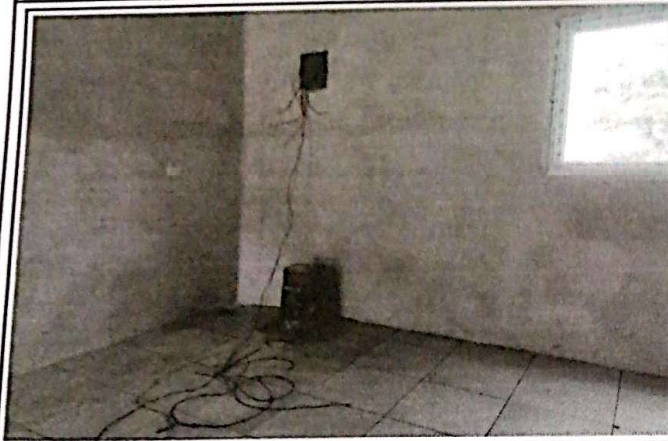

Foto 3: Reparación de sistema eléctrico



Foto 4: Reparación o sustitución de área de cocina

Observación: Si es necesario se pueden agregar hojas adicionales y actualizar el número de hojas.

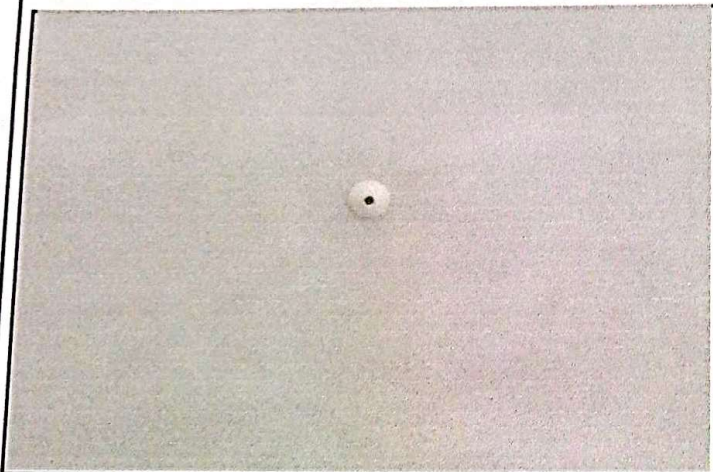
*[Handwritten Signature]*

Firma y sello del Presidente de la OPE



*[Handwritten Signature]*

Firma y Sello Director Centro Educativo Público